BLANCA MORENO-DODSON

Economista Líder en el Banco Mundial (2009-2021), Gerente en el Banco Mundial (2017-2021), Directora de la ONU (2021-2023) y Asesora Senior en Economía Internacional

---

Nacida en Zaragoza, España, Blanca es Licenciada en Economía por la Universidad Autónoma de Madrid, España. Obtuvo el Máster y el Doctorado, suma cum laude, en Economía y Finanzas Internacionales por la Universidad de Aix-Marseille, Francia, siendo beneficiaria de becas de los gobiernos francés y español.

Comenzó su carrera profesional como economista junior en el Parlamento Europeo en Luxemburgo (Robert Shuman scholar) y en la Comisión de la Unión Europea en Bruselas, Bélgica. Después se trasladó al Banco Mundial, en Washington DC, Estados Unidos, donde trabajó como economista durante 26 años. Durante esta etapa, adquirió una extensa variedad de conocimientos y experiencia en economía internacional gracias a sus labores

técnicas, analíticas y de liderazgo. Se especializó en el fomento del crecimiento económico y la reducción de la pobreza en los países menos avanzados, profundizando en temas de política macroeconómica y fiscal (gastos públicos, impuestos, deuda).

Entre 2017 y 2021 ejerció como directora del Centro para la Integración del Mediterráneo, oficina del Banco Mundial y de la ONU, basada en Marseille, Francia para fomentar la cooperación regional entre Europa, Norte de África y Oriente Medio, en temas como el comercio internacional, la lucha contra el cambio climático, los flujos migratorios, la internacionalización de la educación, la gestión del agua y la transición energética.

Blanca ha elaborado más de 50 trabajos analíticos entre los que destacan sus libros publicados por el Banco Mundial:

- “Reducir la Pobreza a Escala Global” (2005),
- “Finanzas Públicas para la Reducción de la Pobreza” (2007),
- “¿Es la Política Fiscal la Respuesta? Perspectiva de los Países en Vías de Desarrollo” (2012), y
- “Fomento de la Integración Mediterránea” (2020),

Igualmente ha escrito diversos artículos publicados por Banca d’Italia, Hacienda Pública Española, la Asociación Nacional Tributaria de Estados Unidos (NTA), el Boletín de Investigación Económica, y la editorial Wolters Kluwer.
En el contexto de su experiencia profesional, Blanca ha viajado a 52 países, trabajando en español, inglés, francés y portugués. Blanca reside actualmente en España desde donde colabora de forma independiente con universidades, empresas y entidades nacionales e internacionales.

TEMAS

Blanca adapta cada presentación a las necesidades de su audiencia y no se limita a los temas que se enumeran a continuación. Por favor consúltanos sobre cualquier tema que te interese:

Coyuntura Económica
Desarrollo Sostenible
Economía y Política
Finanzas

PUBLICACIONES

Libros

TRADE LIBERALIZATION AND JOBS IN THE MEDITERRANEAN

REVIVING MIDDLE EAST & NORTH AFRICA REGIONAL INTEGRATION IN THE POST-COVID ERA

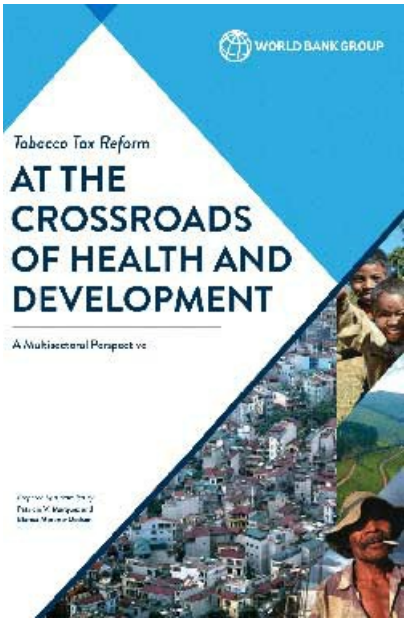

AT THE CROSSROADS OF HEALTH AND DEVELOPMENT

CONDICIONES

- Viaja desde: Madrid, España
- Rangos: Consultar tarifa con HiCue Speakers

***Nota:**

Los rangos de tarifas establecidos están publicados a manera de referencia. Si un conferencista tiene un rango de tarifa establecido entre USD 10.000 a USD 20.000, indica que su tarifa es un valor que se encuentra dentro de ese rango. Las tarifas de los conferencistas están sujetas a cambios sin previo aviso y varían en función de factores como disponibilidad del conferencista, oferta y demanda, formato, duración y lugar del evento, entre otros. Por favor contáctenos con los detalles y requisitos específicos de su evento, y le proporcionaremos una cotización formal.